



COORDONNEES

SITE DE FRENES

ECOLE DE LA CLEF DES CHAMPS

RENTREE 2023-2024

DEROULEMENT DE LA JOURNEE

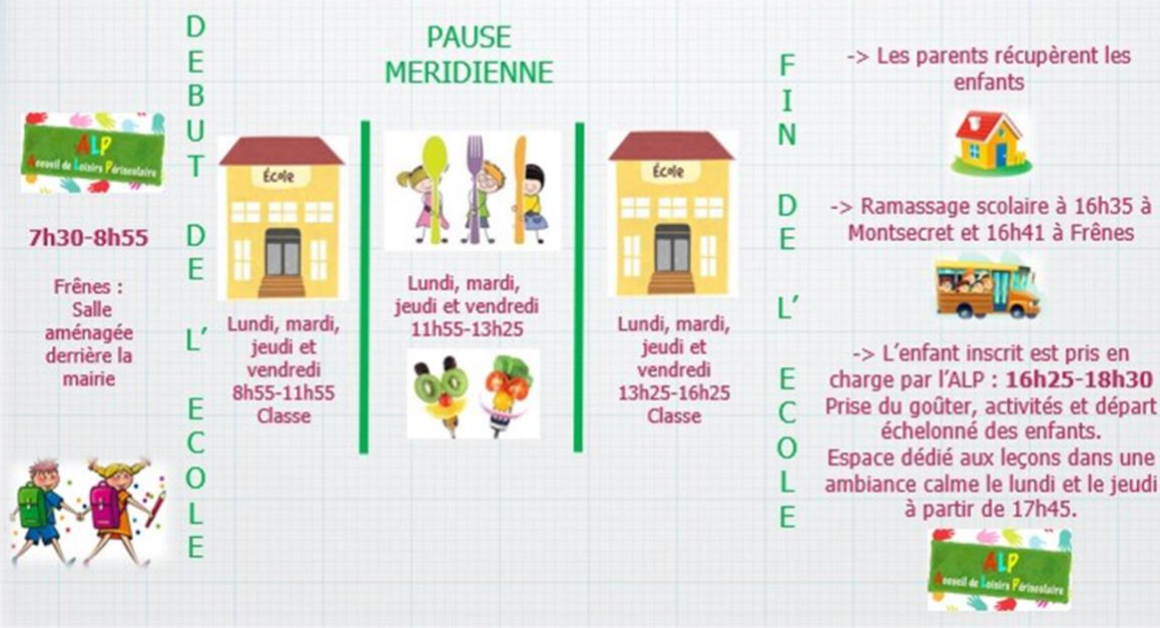

PERISCOLAIRE

ACCUEIL DU MATIN, DU SOIR ET RESTAURATION

| SERVICES | TARIFS RESERVES | TARIFS NON RESERVES | DELAI DE RESERVATION |
|--------------------------------------|---|---|----------------------|
| Restauration scolaire | 3.50€ | 4.50€ | Jusqu'à J-1 (minuit) |
| ALP Accueil matin Accueil soir | QF<=500 : 0.95€ QF 501-1000 : 1€ QF>=1001 : 1.05€ | QF<=500 : 1.95€ QF 501-1000 : 2€ QF>=1001 : 2.05€ | |

Les repas sont confectionnés et livrés par la CUP « Cuisine Unique de Proximité » de St Cornier.

Les menus et le règlement intérieur de la pause méridienne sont consultables sur le portail famille.

Réservation et annulation :

- Via le portail : cdctinchebray.portail-familles.net
- Votre foyer n'est pas équipé d'un ordinateur : les bons de réservation sont à rendre le vendredi avant 12h au bureau périscolaire pour la semaine suivante.
- Le règlement intérieur et les programmes d'activités sont consultables sur le portail famille.

BUREAU PERISCOLAIRE

2^{ème} étage de l'école André Breton
116 Grande Rue - Tinchebray
61800 TINCHEBRAY BOGAGE
02 33 37 33 95
enfancejeunesse@tinchebray.fr

EXTRASCOLAIRE

MERCREDIS ET VACANCES SCOLAIRES

SECTEUR DE TINCHEBRAY

2 sites : Chanu et Tinchebray

Réservation et annulation auprès de l'UFCV :

CENTRE ANIMATION JEUNESSE

Rue des Plantes - Tinchebray

61800 TINCHEBRAY BOGAGE

02 33 64 02 54

caj.tinchebray@ufcv.fr

Adresse du portail : portail-animation.ufcv.fr

SECTEUR DE DOMFRONT

Réservation et annulation :

- Via le portail : cdctinchebray.portail-familles.net
- Votre foyer n'est pas équipé d'un ordinateur : les bons de réservation sont à rendre le jeudi avant 12h à l'ACM du Domfrontais pour la semaine suivante.
- Le règlement intérieur et les programmes d'activités sont consultables sur le portail famille.

ACM DU DOMFRONTAIS

18 Rue Georges Clemenceau - Domfront

61700 DOMFRONT EN POIRAIE

06 49 22 48 20

enfancejeunesse@tinchebray.fr